

DEU-GRIT

해석 강의 안내



동익대학교 학생상담센터
DONG-EUI UNIVERSITY STUDENT COUNSELING CENTER

1. 기간 내 DEU-GRIT 검사 실시(Dap.dev.ac.kr)

학생상담센터 쪽지 0 로그아웃



DOOR콘텐츠

강의실

비교과

내부교육

학습지원

D-MOOC

- 통합검색
- 관심 DOOR
- 나의 DOOR
- 나의 DOOR의견

- Home
- SMS발송이력
- 쪽지함

- 목록
- 나의 비교과 과정

- 목록
- 나의 내부교육 과정

- 공지사항
- 티칭포트폴리오
- 시스템Q&A
- 원격지원



과정명이나 교수명으로 검색하세요.

2. 비교과 →

나의 비교과 과정 클릭.



비교과



나의 비교과 과정



나의 비교과 과정

※ 강좌명을 클릭하면 강의실로 입장합니다.

2024년 1학기



2024학년도 재학생 가정폭력예방교육

신청 기간 : 2024-03-02 ~ 2024-03-02

운영 기간 : 2024-04-17 ~ 2024-12-23

입장



2024학년도 재학생 성폭력예방교육

신청 기간 : 2024-03-02 ~ 2024-03-02

운영 기간 : 2024-04-17 ~ 2024-12-23

입장



2024 DEU-GRIT-R 학년도 검사 해석

신청 기간 : 2024-04-01 ~ 2024-04-01

운영 기간 : 2024-05-01 ~ 2024-05-31

입장

3. 2024 DEU-GRIT-R
학년도 검사 해석 입장.

Home

수업계획서

학습현황

주차별수업

학습평가

DOOR콘텐츠

공지사항

Q&A

강의자료

1:1교수상담

● 최근게시글

게시글이 없습니다.

● 4. 주차별 수업 클릭.

금주에 진행할 수 있는 수업이 없습니다.

● 주차별 수업

이전강의불러오기

차시추가

[1주차 1차시]

2024학년도 신입생 대상 DEU-GRIT-R 검사 실시 및 해석

수업기간 : 2024-05-01 ~ 2024-05-31

▷ 수업보기

5. 수업보기 클릭.

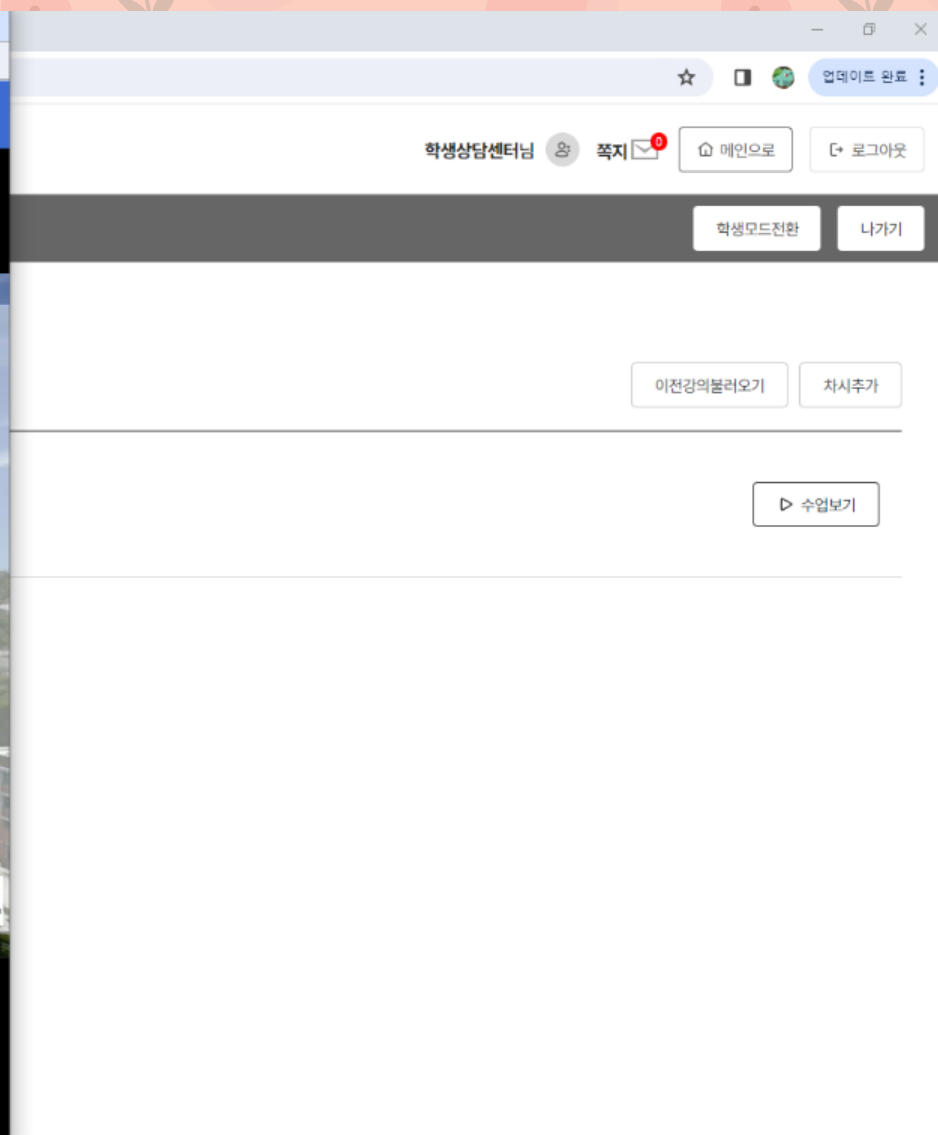
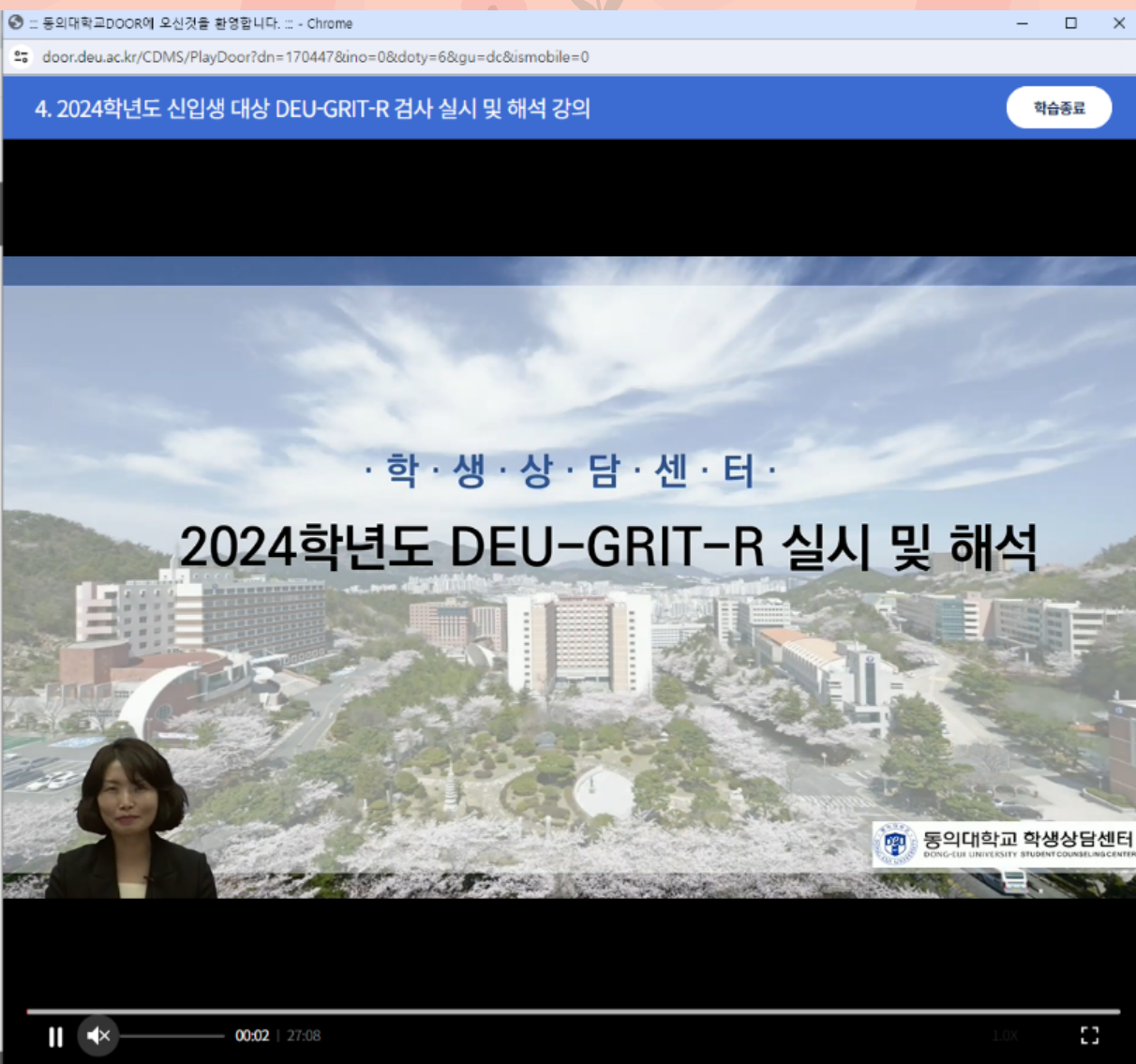

6. 영상 시청.